

Verlass dich drauf.

SWU

Umbau Wendeschleife Friedhof Wiblingen

Elektrifizierung der Linie 4

RPG Wiblingen, 17.10.2024

Stromer



Verlass dich drauf.

SWU

Einführung Elektrobusse

- Erweiterung der E-Mobilität aufgrund der CVD „Clean Vehicles Directive“
- SWU Verkehr hat mit Bundesförderung 14 E-Busse bestellt, Lieferung April 2024 – Frühjahr 2025
- Inzwischen hat der Aufsichtsrat die Beschaffung weiterer 46 E-Busse freigegeben
- Für den Einsatz der E-Busse sind Zwischenladestationen notwendig (1. Stufe: Uni Süd, Egertweg, Wiblingen)
- Die Auswahl der Ladestandorte ist fahrplanabhängig und in hohem Maß wirtschaftlich bedeutsam (Zentralisierung von Ladepunkten, Fahrzeugreduktion)
- Inbetriebnahme der Haltestellen Egertweg und Uni Süd Ende 2024. Bis Wiblingen folgt, müssen Fahrzeuge teils untertags getauscht werden



Ausgangslage

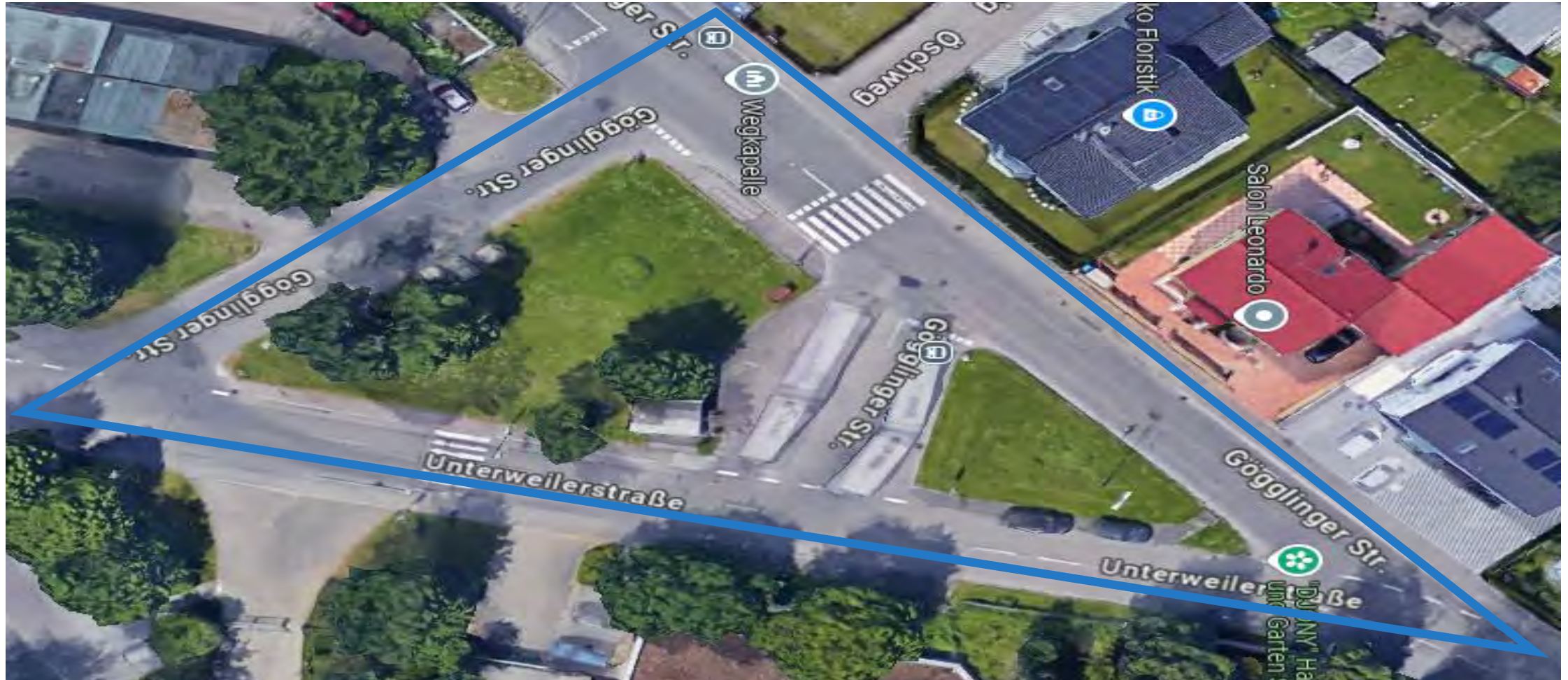

Ausgangslage



Google Maps

Ausgangslage



Planung

- Neuordnung der Steige der Linie 4, was den Ladevorgang in der Pausenzeit ermöglicht (Anfahrbarkeit Lademast und Barrierefreiheit)
- Ladesäule an den jeweiligen Steigen der Linie 4 und Betriebsgebäude
- Zum barrierefreien Ausbau Verschiebung der bestehenden Steige der Linie 14 Richtung Norden
- Entsiegelung der Fläche im Bereich der Insel
- Neugestaltung der Grüninsel durch zusätzliche Bepflanzung
- Reduzierung der Fahrbahnbreite in der Gögglinger Straße im Bereich der Wendeanlage, was voraussichtlich zur Geschwindigkeitsdämpfung führen kann
- Neue FG-Weganbindungen zwischen den Steigen und zu dem bestehenden Gehwegen
- Die Zu-/Ausfahren von dem Friedhofsgelände werden erhalten bleiben
- Beginn der Baumaßnahme voraussichtlich im 1. Quartal 2025
- Der Abschluss der Baumaßnahme ist für die Sommerferien 2025 geplant

Planung

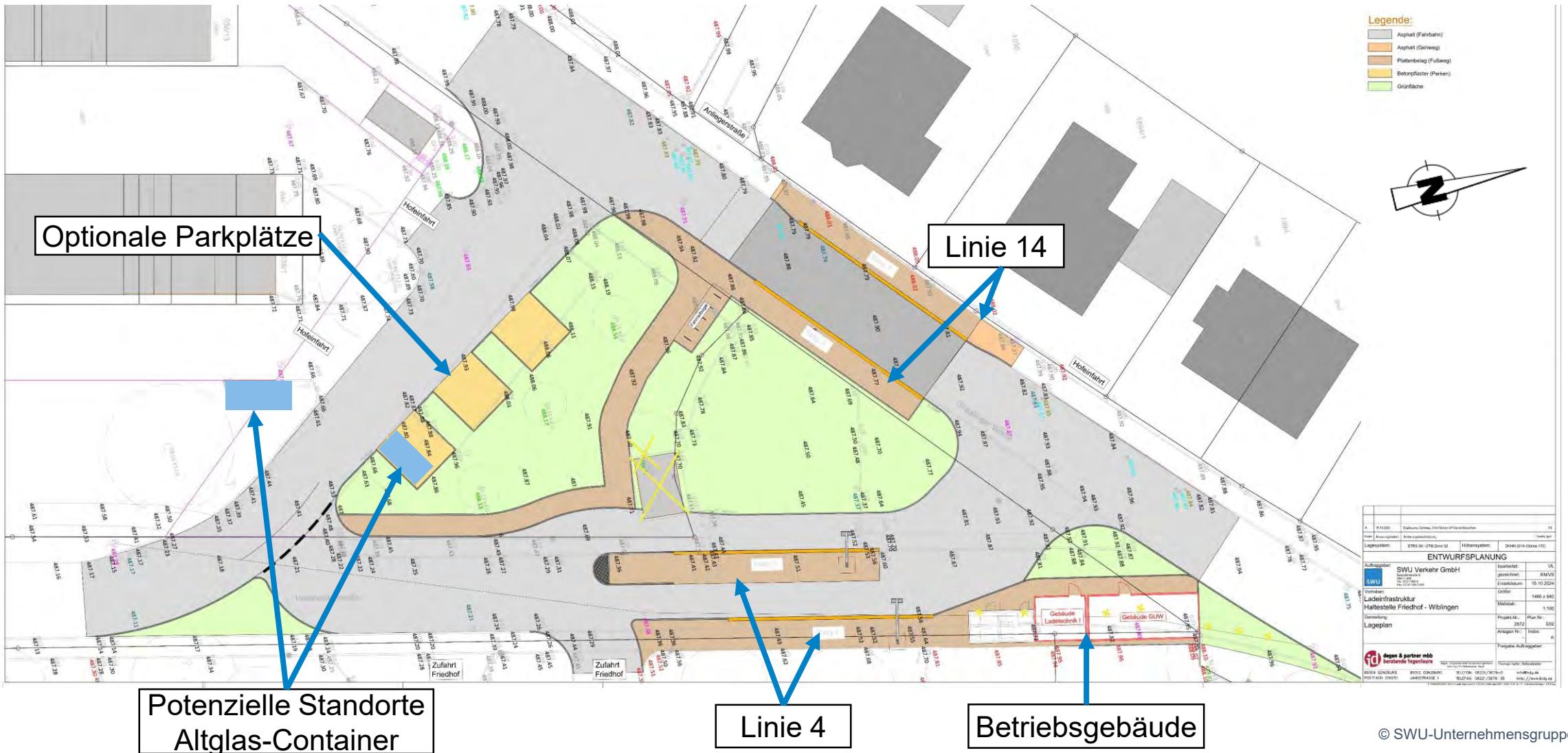

Haltestellen in Wiblingen - Niederflurhaltestelle

Vorhandene Niederflurhaltestelle

- Pranger
- Fischerhauser Weg
- Reutlinger Straße
- Tannenplatz
- Saulgauer Straße

Keine Niederflurhaltestellen, Ausbau geplant

- Friedhof Wiblingen (2025)
- Kapelle (nur Steig A ausstehend, 2026)
- Meersburger Straße (2026, Bedienung ab 01.01.2027)
- Ostermahdweg (2026)
- Wiblingen Schulzentrum (barrierefreier Ausbau vorerst nur Stadtbussteig, 2026)

Keine Niederflurhaltestellen, ohne Umsetzungshorizont

- Erenlauh
- Kemptener Straße (nur Steig B ausstehend)
- St.-Gallener-Straße (nur Steig A ausstehend)
- Oberer Wirt

Haltestellen in Wiblingen - Fahrgastunterstände

- Um alle Haltestellen und Fahrgastwünsche neutral zu bewerten, wurden im Nahverkehrsplan zwischen SWU, Stadt Ulm und Stadt Neu-Ulm festgelegt, dass Steige ab 75 Einsteigern pro Tag einen Unterstand erhalten
- An anderen Steigen kann bei Bedarf (hohes Fahrgastaufkommen, besondere Einrichtungen usw.) eine freistehende Sitzbank aufgestellt werden
- An der Haltestelle Saulgauer Straße Steig B steigen pro Tag nur 22 Fahrgäste ein, daher ist kein FGU möglich. An Steig A steht bereits ein Unterstand
- Bis Ende 2026 werden im Zuge des Ausbaus die Unterstände an den Haltestellen Friedhof Wiblingen (2025), Kapelle (2026), Ostermahdweg (2026) und Wiblingen Schulzentrum (2026) erneuert
- Im Zuge der „ÖPNV-Kleinmaßnahmen“ wird 2025 der Unterstand an der Kemptener Straße getauscht, die Haltestellen für 2026 aus diesem Programm sind noch nicht definiert

Verlass dich drauf.

SWU

Vielen Dank für Ihre
Aufmerksamkeit!
Fragen?

Stromer



Verlass dich drauf.

SWU